2016

Assemblée Générale du 29 mai 2016

Bienvenue à VALLOIRE

Extraits

Nos référents au Népal contribuant à la reconstruction au post-séisme de 2015

Mahen SCHRESTA et Rajani

Laurent ROUSEAU – Zimba ZANGBU SHERPA

Lauren FIGUET

Janak

- Nos référents au Népal

Mahen

Binembra – Lauren - Janak

- Nos référents au Népal

15.000 Eur d'aides d'urgence suite au séisme

- **Hôpital Mobile – Dr Soete: participation au financement d'un camp médical**

Suite des aides d'urgence suite au séisme

- **Achat de tentes: distribution par Lauren**
- **Dispensaire de Siddipur : achat purificateurs d'eau, aide sanitaire, distribution eau potable – Mahen**
- **Achat de kits de survie: distribution par Zimba et Laurent Rousseau -**
- **Reconstruction école de Dhading : référent Janak**

- **Harisiddhi**
  - Centre Taha Pha Sata: centre artisanal d'accueil géré par la communauté villageoise – en voie d'achèvement

- **Harisiddhi**
  - Centre Taha Pha Sata:

Siddhipur : centre médical

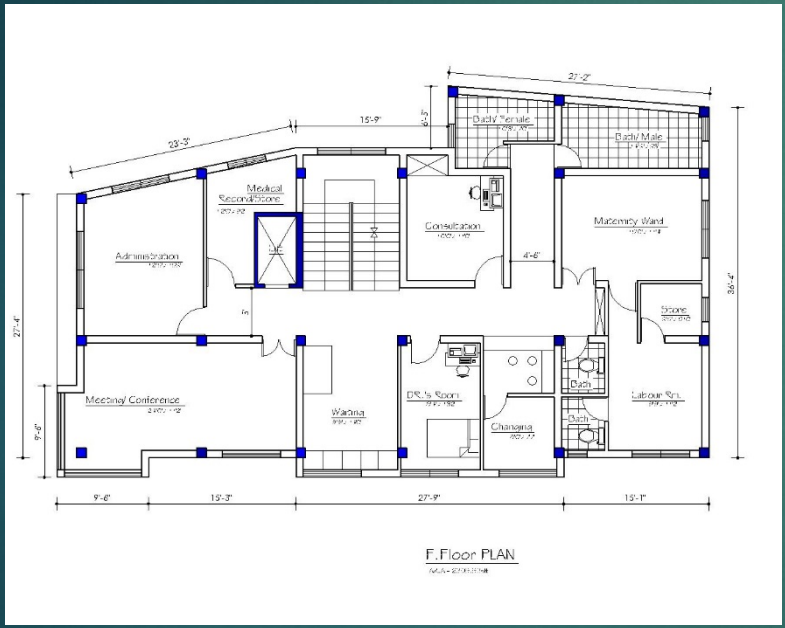

Projets et actions pour 2016

- **Actions pour le développement des villages**
  - **Sunakoti – bassin d'Uja Puku:**
    - Aide à l'achèvement du bassin de Uja Pukhu: travaux suspendus depuis 2011

Projets et actions pour 2016

- **Actions pour le développement des villages**
  - **Sunakoti – bassin d'Uja Puku:**
    - Fin des travaux prévue été 2016

Projets et actions pour 2016

- **Actions pour le développement des villages**
  - **Jhule : construction d'une école**

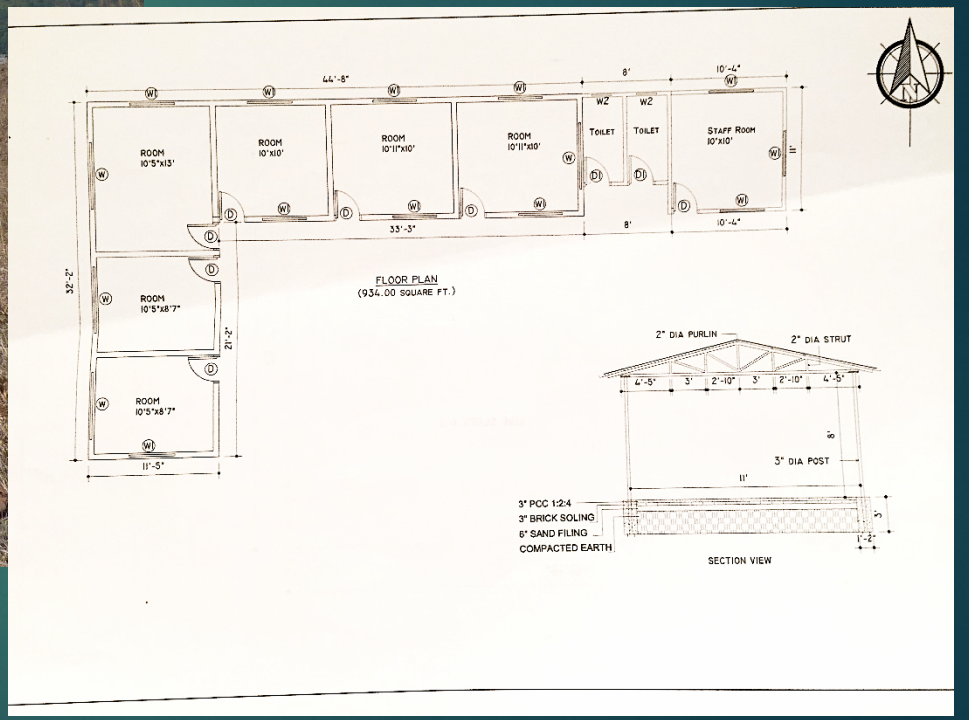

Projets et actions pour 2016

- **Actions pour le développement des villages**
  - **Jiling district de Nouwakot: reconstruction de l'école**

Projets et actions pour 2016
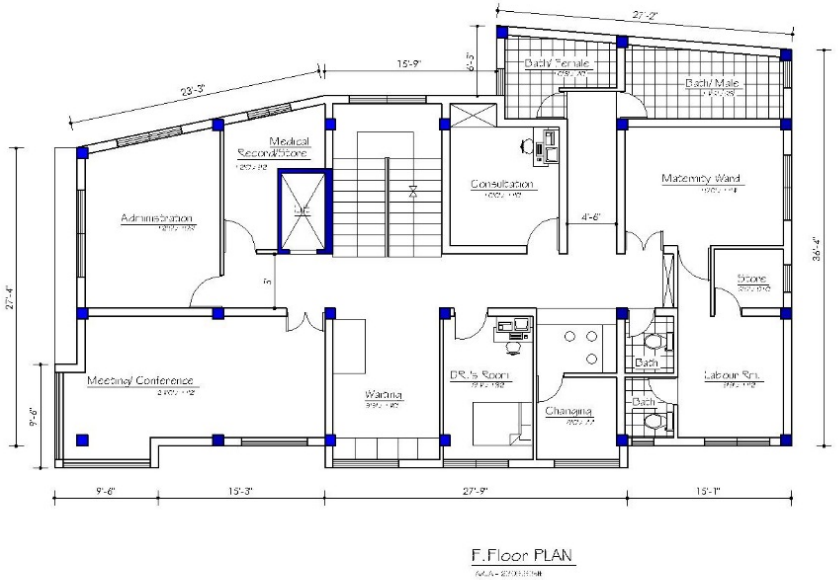
- **Actions pour l'aide médicale aux villageois**
  - **Siddhipur:** Projet du nouveau centre médical :